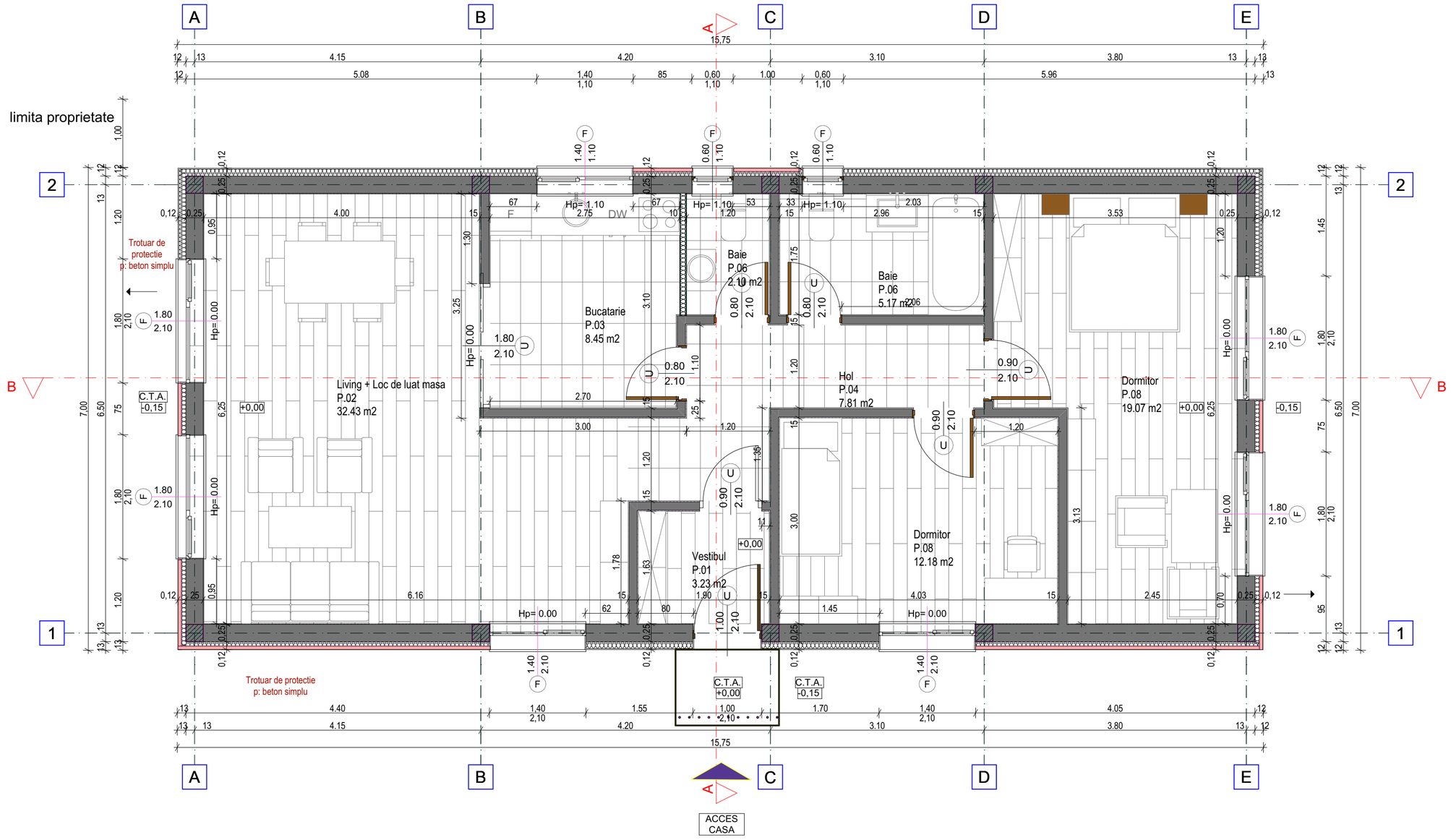

NOTE:
x
x
x
x
x
x
x
x
x
x
x
x
x
x
x

DENUMIRE PROIECT:

CONSTRUIRE LOCUINTA UNIFAMILIALA P, IMPREJMUIRE TEREN, RACORDURI SI BRANSAMENTE LA UTILITATI, BAZIN VIDANJABIL PREFABRICAT ETANS

ADRESA: COM. APAHIDA, SAT SUB SOASTA, STR. PRINCIPALA, JUD. CLUJ

CLASA DE IMPORTANȚĂ - D
CATEGORIA DE IMPORTANȚĂ - III
GRAD DE REZISTENȚĂ LA FOC - II

BENEFICIAR:

SC TOP CRANE SOLUTIONS SRL

PROIECTANT GENERAL:

SC ALBENDIEGO SRL

str. Calea Someseni nr.8.ap71 Cluj Napoca jud. Cluj 400036
Romania
contact@albendiego.ro / 0732.407.583 / www.albendiego.ro

Building Tomorrow CAMPEADOR

SEF PROIECT: ing. Ioan Larionesi

PROIECTAT: arh. Iulian Patru

DESENAT: arh. Alexandra Radu

VERIFICAT intern: Ioan Larionesi

DOCUMENTATIE DE CONSTRUIRE

PLAN PARTER

Proiect nr: AGO-421-22

Scara: 1:50

Faza | Plansa | Revizia
DTAC - A-03 - 00

Data: 1/28/2020