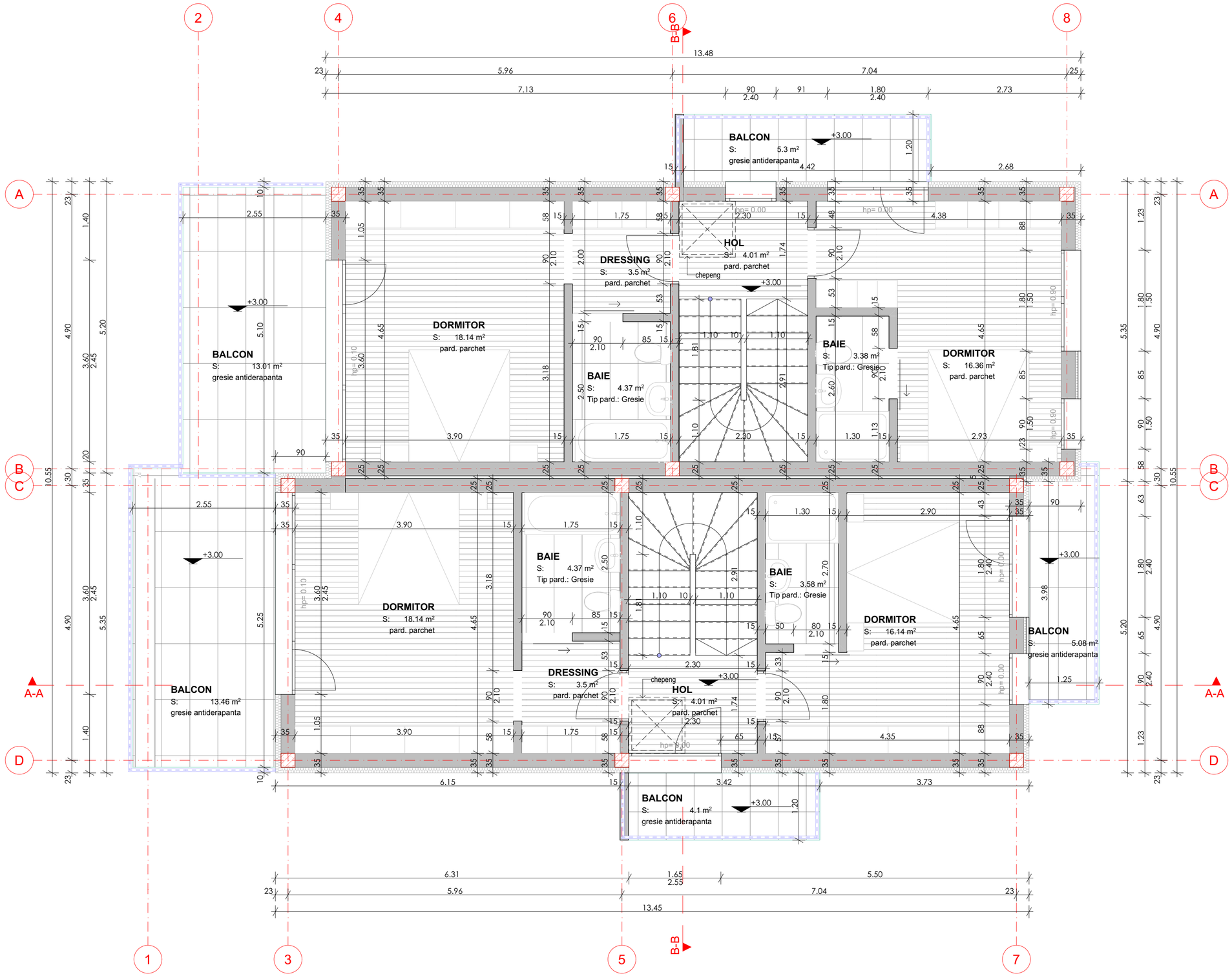

NOTE:
x
x
x
x
x
x
x
x
x
x
x
x
x

DENUMIRE PROIECT:

CONSTRUIRE LOCUINTA SEMICOLECTIVA CU 2 UNITATI LOCATIVE, IMPREJMUIRE TEREN, RACORDURI SI BRANSAMENTE LA UTILITATI, BAZIN VIDANJABIL PREFABRICAT ETANS

ADRESA: COM. APAHIDA, SAT SUB SOASTA, STR. PRINCIPALA, JUD. CLUJ

CLASA DE IMPORTANȚĂ - D
CATEGORIA DE IMPORTANȚĂ - III
GRAD DE REZISTENȚĂ LA FOC - II

BENEFICIAR:

SC TOP CRANE SOLUTIONS SRL

PROIECTANT GENERAL:

SC ALBENDIEGO SRL

str. Calea Someseni nr.8.ap71 Cluj Napoca jud. Cluj 400036 Romania
contact@albendiego.ro / 0732.407.583 / www.albendiego.ro

Building Tomorrow CAMPEADOR

SEF PROIECT: ing. Ioan Larionesi	
PROIECTAT: arh. Alexandra Radu	
DESENAT: arh. Alexandra Radu	
VERIFICAT intern: Ioan Larionesi	

DOCUMENTATIE DE CONSTRUIRE

PLAN ETAJ 1

Proiect nr: AGO-425-22

Scara: 1:100, 1:50

Faza | Plansa | Revizia
DTAC - A-04 - 00

Data: 1/28/2020